PV-Freiflächenanlagen Gemeinde Stapel
1. Arbeitstreffen/Informationsveranstaltung 11.7.2024

TeilnehmerInnen aus der Gemeindevertretung:
Lundelius, Jörg, Bürgermeister
Jöns, Rolf
Krzewinsky, Michael
Staben, Maurice
Spaarschuh, Petra
Dierks, Hans-Johann

Interessierte BürgerInnen:
Warnecke, Heinz
Kruse, Henri
Braun, Heiko
Jacobsen, Sönke
Mahmens, Marc
Pfeiffer, Eva-Maria
Hauptmann, Kerstin
Dierks, Hanna
Dierks, Hans-Gerd
Siebertz, Lutz
Junge, Ulf
Nissen, Ralph
Wülfing, Christian
Clausen, Matthias
Hollmer, Stefan
Dierks, Heiko

Beginn: 11.7.2024 um 18.30 Uhr am Feuerwehrgerätehaus

Bürgermeister Jörg Lundelius begrüßte die anwesenden GemeindevertreterInnen und interessierten EinwohnerInnen und gab einen kurzen Rückblick zur Entwicklung der PV-Freiflächenplanung im Gemeindegebiet. Er betonte, dass die Veranstaltung ausschließlich der Information diene, welche Flächen grundsätzlich geeignet sind und für welche dieser Flächen die Eigentümer bereits Interesse an einer solchen Anlage angemeldet haben.
Er umriss die Vorgehensweise, die mit der heutigenVeranstaltung eingeleitet wird: Zunächst muss die Gemeinde die rechtlichen Grundlagen und den gestalterischen Rahmen schaffen, bevor ggfl. die Eigentümer bzw. Pächter der für Freiflächen geeigneten Flächen mit der Projektierung beginnen dürfen, an deren Ende neue PV-Freiflächen entstehen können.

Bei der anschließenden Rundfahrt wurden 4 Gebiet besucht (s. anhängende Karte), deren Eigentümer bereits Interesse an einer Freiflächenanlage angemeldet haben. Meist handelt es sich um benachbarte Flächen mehrerer Eigentümer. Diese aktuell angemeldeten 4 Cluster sind zwischen 12 und 40 ha groß. Die nächsten Einspeisepunkte für den erzeugten Strom befinden sich in Umspannwerken Friedrichstadt,Alt Bennebek und Linden.

Das nächste Arbeitstreffen zum Thema soll Ende August stattfinden.

Protokoll: Petra Spaarschuh

Gez. Jörg Lundelus
Bürgermeister

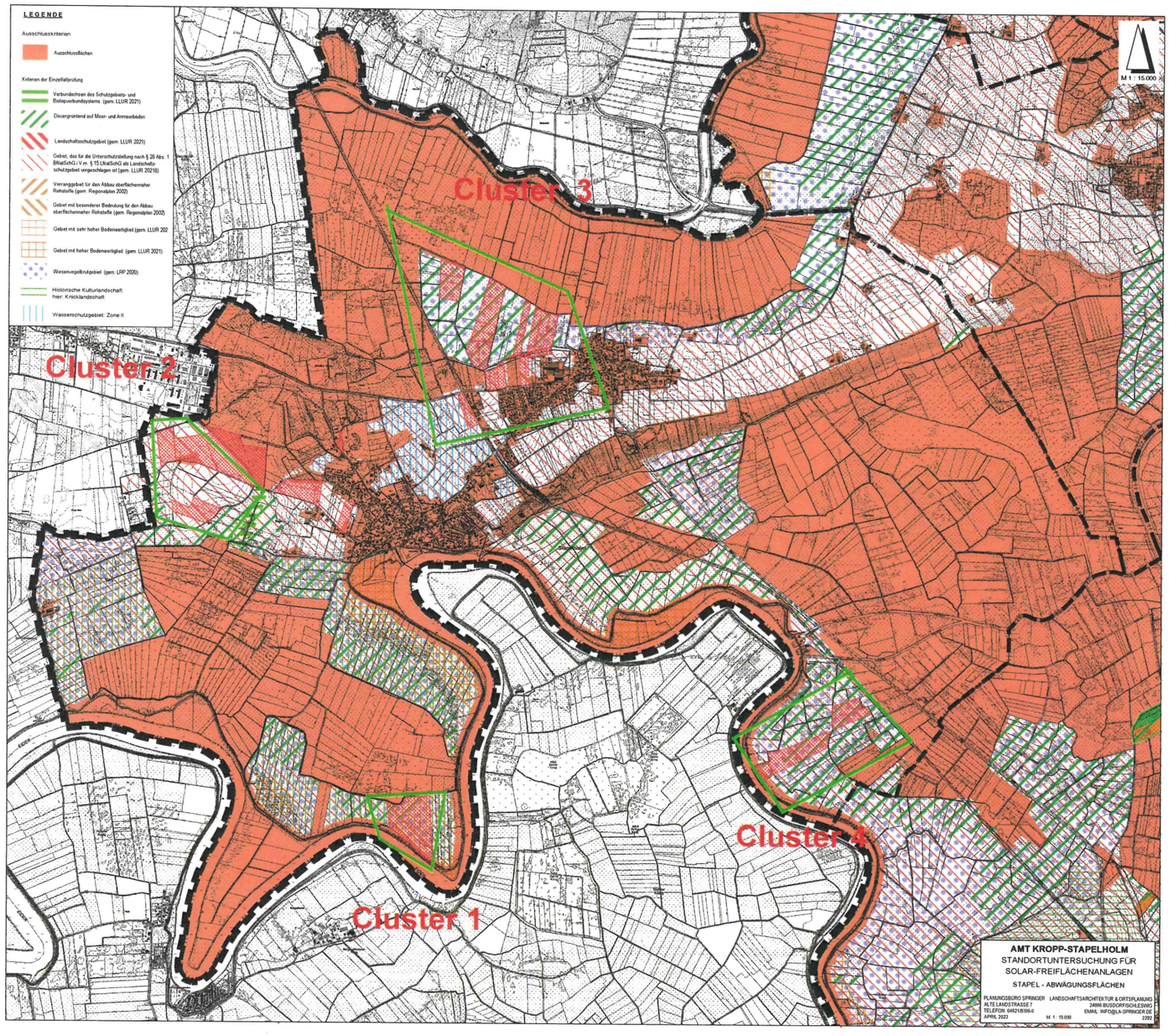
LEGENDE
Ausschlusskriterien
Ausschlussflächen
Kriterien der Einzelfallprüfung
Verbundachsen des Schutzgebiets- und Biotopverbundsystems (gem. LLUR 2021)
Dauergrünland auf Moor- und Anmoorböden
Landschaftsschutzgebiet (gem. LLUR 2021)
Gebiet, das für die Unterschutzstellung nach § 26 Abs. 1 BNatSchG i.V.m. § 15 LNatSchG als Landschaftsschutzgebiet vorgeschlagen ist (gem. LLUR 2021)
Vorranggebiet für den Abbau oberflächennaher Rohstoffe (gem. Regionalplan 2002)
Gebiet mit besonderer Bedeutung für den Abbau oberflächennaher Rohstoffe (gem. Regionalplan 2002)
Gebiet mit sehr hoher Bodenwertigkeit (gem. LLUR 202
Gebiet mit hoher Bodenwertigkeit (gem. LLUR 2021)
Wiesenvogelbrutgebiet (gem. LRP 2020)
Historische Kulturlandschaft hier: Knicklandschaft
Wasserschutzgebiet: Zone II
M 1 : 15.000
Cluster 1
Cluster 2
Cluster 3
Cluster 4
AMT KROPP-STAPELHOLM
STANDORTUNTERSUCHUNG FÜR
SOLAR-FREIFLÄCHENANLAGEN
STAPEL - ABWÄGUNGSFLÄCHEN
PLANUNGSBÜRO SPRINGER
ALTE LANDSTRASSE 7
TELEFON: 04621/8356-0
APRIL 2023
LANDSCHAFTSARCHITEKTUR & ORTSPLANUNG
24866 BUSDORF/GOHLEBWG
EMAIL: INFO@LA-SPRINGER.DE
M 1 : 15.000
2292

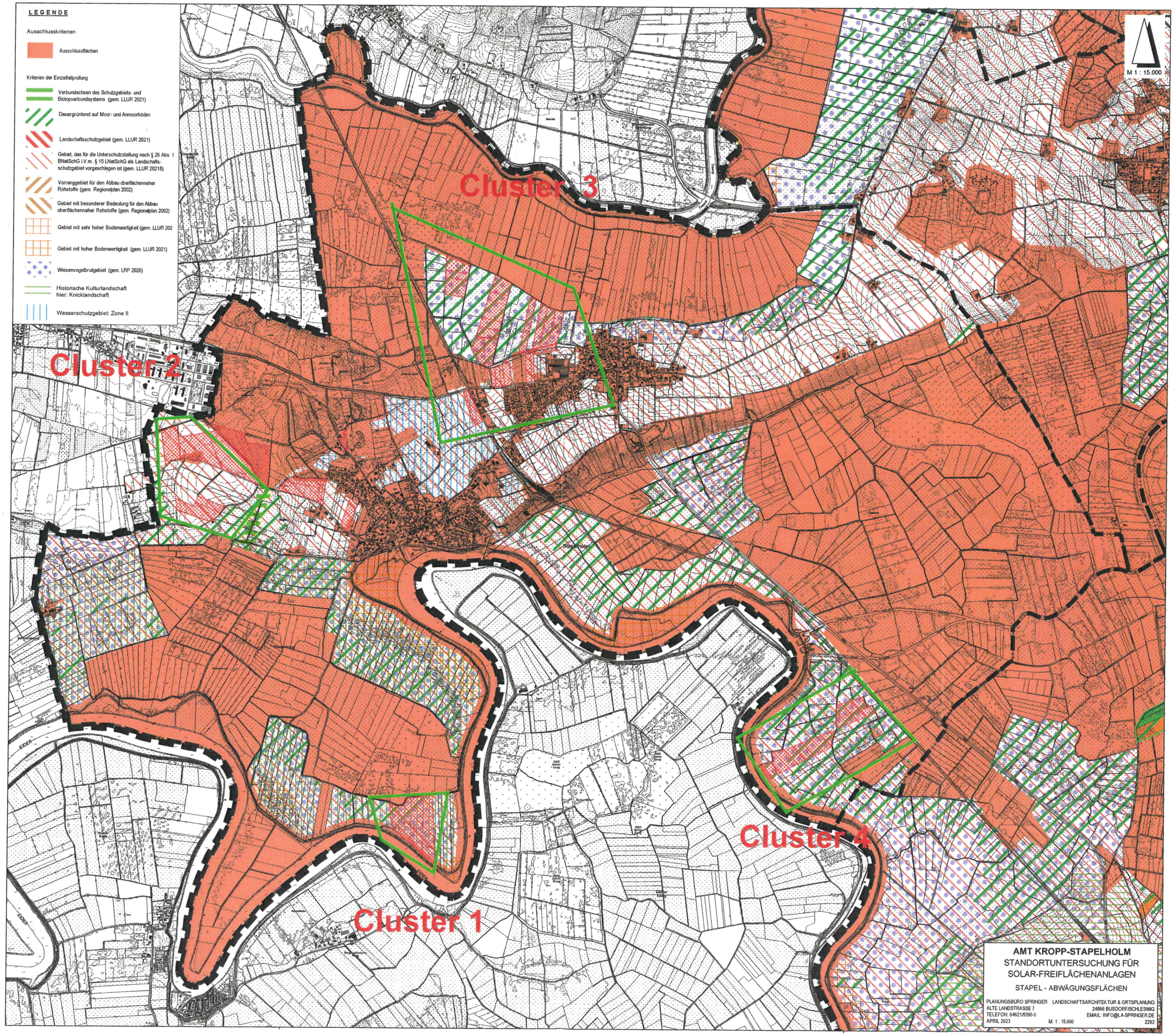
LEGENDE
Ausschlusskriterien
Ausschlussflächen
Kriterien der Einzelfallprüfung
Verbundachsen des Schutzgebiets- und Biotopverbundsystems (gem. LLUR 2021)
Dauergrünland auf Moor- und Anmoorböden
Landschaftsschutzgebiet (gem. LLUR 2021)
Gebiet, das für die Unterschutzstellung nach § 26 Abs. 1 BNatSchG i.V.m. § 15 LNatSchG als Landschaftsschutzgebiet vorgeschlagen ist (gem. LLUR 20218)
Vorranggebiet für den Abbau oberflächennaher Rohstoffe (gem. Regionalplan 2002)
Gebiet mit besonderer Bedeutung für den Abbau oberflächennaher Rohstoffe (gem. Regionalplan 2002)
Gebiet mit sehr hoher Bodenwertigkeit (gem. LLUR 202
Gebiet mit hoher Bodenwertigkeit (gem. LLUR 2021)
Wiesenvogelbrutgebiet (gem. LRP 2020)
Historische Kulturlandschaft hier: Knicklandschaft
Wasserschutzgebiet: Zone II
M 1 : 15.000
Cluster 1
Cluster 2
Cluster 3
Cluster 4
Stapelholm
EIDER
AMT KROPP-STAPELHOLM
STANDORTUNTERSUCHUNG FÜR SOLAR-FREIFLÄCHENANLAGEN
STAPEL - ABWÄGUNGSFLÄCHEN
PLANUNGSBÜRO SPRINGER
ALTE LANDSTRASSE 7
TELEFON: 04621/6396-0
APRIL 2023
LANDSCHAFTSARCHITEKTUR & ORTSPLANUNG
24866 BUSDORF/SCHLESWIG
EMAIL: INFO@LA-SPRINGER.DE
M. 1 : 15.000
2292